Prodotti di fissaggio
Parete esterna, facciate ventilate

Fissaggio di pannelli isolanti con supporti in materiale plastico.

Reperibili tramite il commercio di materiali edili o dal fabbricante.

I prodotti elencati non sono esaustivi e vengono continuamente evoluti. I dettagli e le lunghezze dei tasselli vanno chiariti con i fabbricanti. La loro idoneità per i fondi di ancoraggio va chiarita con i fornitori di tasselli.

Classe di valore chi:
valori trascurabili per il calcolo termico puntuale.

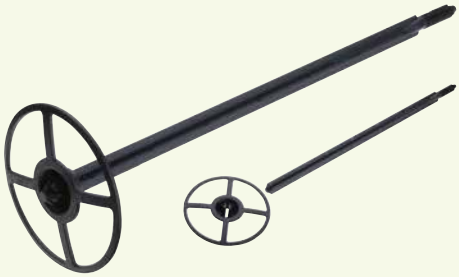

Supporto Ejot DH, colore nero
In uno o due pezzi
Piattello ø 90 mm
per spessori isolanti da 60 a 300 mm
www.ejot.ch

Supporto FISCHER DHK, colore nero
Piattello ø 90 mm
per spessori isolanti da 40 a 220 mm
www.sfsunimarket.biz

Supporto HILTI HIF, colore nero
Piattello ø 90 mm
per spessori isolanti da 60 a 240 mm
www.hilti.ch

Supporto Mungo MDS, colore nero
Piattello ø 90 mm
per spessori isolanti da 60 a 160 mm
www.mungo.ch

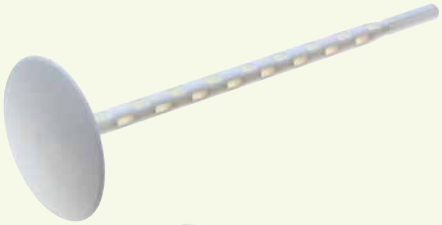

Supporto a perno G TILCA, colore bianco
Piattello ø 70 mm
per spessori isolanti da 30 a 230 mm
www.efco.swiss

Chiodo isolante Würth W-IN
Piattello ø 90 mm
per spessori isolanti da 40 a 140 mm
www.wuerth-ag.ch

Prodotti di fissaggio
Parete esterna, facciate ventilate

Strutture di supporto con pochi ponti termici
Reperibili tramite il commercio di materiali edili o dal fabbricante.

I prodotti elencati non sono esaustivi e vengono continuamente evoluti.
I dettagli e le caratteristiche statiche vanno verificati con i fabbricanti. Anche la loro idoneità per i fondi di ancoraggio va chiarita con i rispettivi fabbricanti.
Classe di valore chi:
I valori per il calcolo termico puntuale vanno richiesti ai fabbricanti o vanno determinati con il tool di calcolo del coefficiente U dell'APSFV.
www.sfhf.ch

Vite distanziale di sicurezza Rogger RSD
Diametro di 7 mm e mantello in materiale plastico fibrorinforzato. Tassello per sistema RSD ø 10 mm con colletto. Lunghezze del tassello per spessori isolanti fino a 400 mm.

Profili angolari Rogger in alluminio
I profili angolari sono impiegati per i collegamenti trasversali nelle sotto-strutture in legno e metallo. Sono particolarmente adatti per l'impiego con il pannello isolante fessurato Flumroc DUO D20.
www.rogger-fastenersag.ch

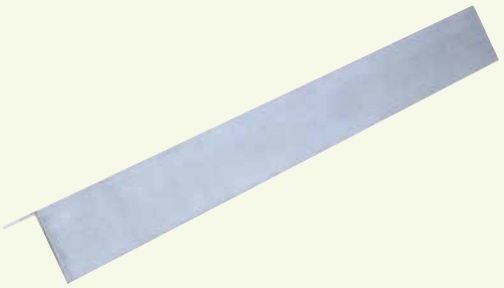

Vite distanziale di sicurezza Rogger RSD MetaLine
Diametro 7 mm e mantello in materiale plastico fibrorinforzato.
Tassello per sistema RSD ø 10 mm con colletto.

Profilo angolare Rogger MetaLine
Profilo angolare in alluminio MetaLine 50/80 prefustellato d = 12,5 mm
Profilo portante per fissare qualsiasi altro elemento costruttivo o rivestimento, impiegabile orizzontalmente e verticalmente.
www.rogger-fastenersag.ch

Fissaggio dei pannelli isolanti del secondo strato

Spirale DRALL-FIX in acciaio
Filo in acciaio armonico zincato, 4 - 8 pz./m^2
Questo sistema di fissaggio permette di fissare in modo rapido, semplice e perfetto il secondo strato di pannelli isolanti sul primo strato di pannelli.
per spessori isolanti da 15 a 340 mm
www.sfsintec.biz o www.federtechnik.ch

Supporto filettato Rogger per pannelli isolanti
con esagono incassato da ¼"
Lunghezze in mm: 70, 90, 110, 130, 150, 175, 200, 225, 250
www.rogger-fastenersag.ch

Con riserva di modifiche tecniche, errori di stampa e di composizione e omissioni.

Prodotti di fissaggio
Parete esterna, facciate ventilate

Strutture di supporto con pochi ponti termici
Reperibili dal fabbricante.

Console GFT Thermico®
Ambito di impiego per distanze da 120 a 300 mm
Peso della tamponatura di ogni tipo fino a 100 kg/m²
Statica e fabbricazione su misura per la costruzione.
Esecuzione per impieghi orizzontali e verticali.
www.gasserfassadentechnik.ch

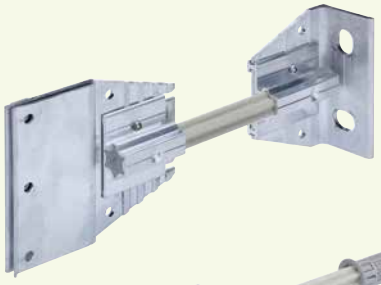

Console GFT Thermico® Star
Ambito di impiego per distanze da 176 a 316 mm.
Abbinabile a quasi tutti i sistemi di costruzione, per materiali di rivestimento fino a 50–60 kg/m². Esecuzione per impieghi orizzontali e verticali. Fissaggio ad avvitamento nel calcestruzzo o nella muratura o incollaggio a iniezione.
www.gasserfassadentechnik.ch

Console ECOLITE® Thermo H e Thermo V
Console per il montaggio verticale (V) o orizzontale (O) di sottostrutture primarie.
È costruita modularmente e consiste in una base in alluminio, una lama in vetroresina e una testa in alluminio con vite autoperforante premontata.
Lunghezza e altezza sono adeguabili all'impiego specifico.
La configurazione ottimale e il numero di console vengono rilevati in funzione del fondo, del peso proprio della facciata, dell'altezza e dell'ubicazione dell'immobile.
www.ecoilte.ch

Cassettone di metallo

Vite distanziale autoperforante SFS SDC2
Vite speciale per il montaggio complesso di sistemi a cassettoni ventilati ad elevati spessori isolanti. Consente un montaggio semplice e rapido dei profilati a Z o a cappello e della lamiera esterna e impedisce efficacemente la compressione del materiale isolante.
www.sfsunimarket.biz

Con riserva di modifiche tecniche, errori di stampa e di composizione e omissioni.